

第50回

錦祭



10/28 土

	9:00	10:00	11:00	12:00	13:00	14:00	14:00	15:00	16:00	17:00	18:00	19:00	20:00	21:00
記念講堂				芸人ライブ		ダンスライブ (第2公演)						中夜祭		
記念講堂前		献血(実行委員会)			献血(実行委員会)			献血(実行委員会)						
メインステージ		ダンスライブ (第1公演)			しゅわうた			ダンスライブ (第3公演)						
サブステージ	軽音ライブ(軽音部)							ジャズ研ライブ(ジャズ研)						
大学会館 1F 食堂					コンサート(室内管弦楽部)									
アスレコ棟	医学展示～病気や事故を未然に防ごう!!～(医学展示局) 111 112 122 受付:1F 玄関													
	いけばな展(華道部) 1F 玄関													
	サブ研ゲームデー(サブカルチャー研究会) 262													
	錦祭写真展(写真部) 2F 2号館チュートリアル室 1～8													
	ピンクリボン(実行委員会) 211													
ヒポクラテスルーム						ぬいぐるみ病院		～つけてみようお医者さんの羽～(実行委員)						
	フォトアート(実行委員会)													
体育館	体育祭 ニュースポーツ大会													

10/29 日

	9:00	10:00	11:00	12:00	13:00	14:00	14:00	15:00	16:00	17:00	18:00	19:00	20:00	21:00
記念講堂		ダンスライブ (第1公演)						講演会				後夜祭		フィナーレ
メインステージ			しゅわうた	合同コンサート		ダンスライブ (最終公演)		ダンスライブ (最終公演)						
サブステージ	軽音ライブ(軽音部)					軽音ライブ(軽音部)								
大学会館 1F 食堂									ミニコンサート (ギターマンドリン)					
アスレコ棟	医学展示～病気や事故を未然に防ごう!!～(医学展示局) 111 112 122 受付:1F 玄関													
	いけばな展(華道部) 1F 玄関													
	サブ研ゲームデー(サブカルチャー研究会) 262													
	錦祭写真展(写真部) 2F 2号館チュートリアル室 1～8													
	ピンクリボン(実行委員会) 211													
ヒポクラテスルーム	ぬいぐるみ病院～つけてみようお医者さんの羽～(実行委員)													
	フォトアート(実行委員会)													
体育館	体育祭 ミニスポーツ大会													
体育館	メイク・ア・ウィッシュ展示(実行委員会)													

テントマップ



実行委員会 企画

★ 実行委員テント

実行委員テント
錦祭総合案内所
スタンプラリー本部
なにかございましたらお気軽にお話しください！

🚶 立て看板コンテスト2017

立て看板コンテスト2017
3部門！
各1位には
10000円相当の商品♪

🩸 献血

献血
あなたの血が必要とされています

ヒボクラテスルーム フォトアート

フォトアート
みんなで見に行こう♪

野外テント メイク・ア・ウィッシュ展示

MAKE A WISH

ヒボクラテスルーム めいぐるみ病院

めいぐるみ病院
〇お医者さんのおしごとたいけん〇
ちゅうしんきやちゅうしんきやつかさどるよ。
いっしょにめいぐるみの
いっしょにめいぐるみ
いっしょにめいぐるみ

6階

アレスコ棟 階層図



模擬店

模擬店の場所は、**テントマップ** に記載されている番号(1)をご参照ください。

1 大山家族

大山家族
あげアイス
数量限定

2 パッチアダムス

パッチの
ぶどうあめ・りんごあめ
おまげがついてくるから！
ぜひきてね！！

3 茶道部

利休庵
日曜日のみ！！
十月二十九日 十時～十六時
皆さまのお越しを心よりお待ちしております
鳥取大学医学部附属

出し物・模擬店情報

出し物・模擬店情報

4 弓道部

丸弓庵

どら焼き



5 水泳部

水泳部

たこやき

300yen



6 軽音楽部

焼き鳥 塩吉



19 ハクナマタタ

Hakuna Matata の
おいしい
タピオカジュース



ハクマタピオカ

20 ラグビー部

ラグビー部

牧田の豚キムチ

うまいよ~



21 卓球部

クレープ

MENU

キャラメルナッツ
抹茶
アップルシナモン
チョコバナナ



卓球部

7 フットサル部

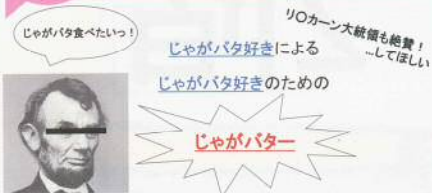

提供:フットサル部兼じゃがバター同好会(仮)

8 サーフィン部



JUSTPASSION

9 Jazz研究会



JAZZ研究会

22 女子バレーボール部



女バレ
フロンツワルト
使ってますわ♡

23 しゅわっち



Love You

24 スプラウト



出店 鳥取大学洗滌合唱団スプラウト

10 ソフトテニス部



11 アトリエ自由ノート



12 合気道部



25 バドミントン部



色んな味、五七の
子徳田、
びりやでわ!

26 ボート部



※画像はイメージです。

27 準硬式野球部



たまごの固さも準硬式!
準硬式野球部 準硬たません

13 VTEC JR



'カリッ!モチッ!'と
美味しいです。
200円です。

14 サッカー部



15 男子バレーボール部



28 競技スキー部



美味しいうつてん
売ってます

29 女子バスケットボール部



ドリンクも販売中!

30 室内管弦楽団



今年も会場に引き寄せ
る玉子(たまご)を販売し
ます!
味は最高です。おたらしと
種類も豊富です!

16 カクテル部



カクテル部

17 公式庭球部OB会

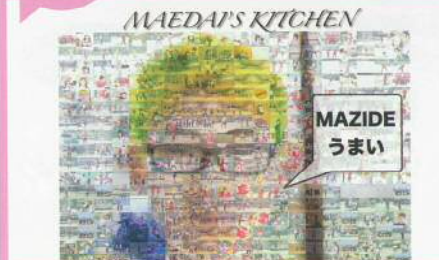

18 陸上部



10/29(日)
のみ!

陸上競技部

31 剣道部



剣道部

32 男子バスケットボール部



男子バスケット部

33 硬式テニス部



硬式テニス部

出し物・模擬店情報

出し物・模擬店情報

展示発表紹介

しゅわっち @メインステージ 10/28、10/29

こんにちは、しゅわっちです！今年もしゅわうたやります！
1曲目にはAKB48のヒットソング「365日の紙飛行機」です。流れるようなメロディーと共に流れるなめらかな手話パフォーマンスをお楽しみください。
2曲目は去年大ヒットした映画「君の名は。」から「前前世」を選びました。サビの手話を皆さん一緒にやってみませんか？
部員一同 団結して過去最高のしゅわうたをお届けしたいと思っています。手話に興味のある方、いつもとは違うしゅわっちメンバーを見たい方、とにかく盛り上げたい方、誰でも大歓迎です！一緒に錦祭を盛り上げましょう！！



鳥取大学医学部ダンス部 @メインステージ、記念講堂 10/28、10/29

こんにちは、鳥取大学医学部ダンス部です！私たちは3年生6人、2年生12人の計18人で活動しています。
ダンスのジャンルはBreak, Lock, Pop, Hiphop, Girlsとなっています。
年に一度の錦祭、しっかり盛り上げられるように全力で踊ります！みなさん是非ダンスライブにお越し下さい！一緒に盛り上がりましょい！！



軽音楽部 @サブステージ 10/28、10/29

今年も野外ステージを特設し、そこでライブを行っています。その風景はさながら野外ロックフェス！
軽音楽部は超有名な洋楽バンド、邦楽バンドからマイナーなバンドまで幅広くコピーしているので、普段からあまり音楽を聴かない人も楽しめるはず。
また模擬店で焼き鳥をやっています！
お酒も売っているので、ライブのおともに是非お買い求めください！



Jazz研究会 @サブステージ 10/28

本日は鳥取大学医学部錦祭にご来場くださりまして、ありがとうございます。
私たちJazz研究会は、模擬店のほかにライブを行います！中心となるのは4月に入学したばかりの新生が加わったフレッシュなバンドです。各バンド、この日のために練習に練習を重ねてきました。ぜひ、成長した音を聞いていただけたらと思います。場所は、晴天時は軽音のステージ、雨天時は食堂です。
部員一同、皆様のご来場をお待ちしております！



華道部 @アレスコ棟1階玄関ロビー 10/28、10/29

今年の錦祭も、華道部は例年に引き続き「いけばな展」を行います。錦祭中は学生が生けた作品を随時展示しておりますので、ちょっとした息抜きにお越しただければと思います。色とりどりのお花や花器を使って部員それぞれが思い思いに生けておりますので、お花のいい香りのする、鮮やかな空間となっております。お気に入りの作品を見つけてじっくり眺めていただくもよし、歩きながら全体の色彩を楽しんでいただくもよし、お好きな方法でお時間をお過ごしください。私たちのブースが少しでも心落ち着ける場となれば幸いです。部員一同お待ちしております。ぜひお越しください！



ギターマンドリン部 @大学会館1階食堂 10/29

こんにちは！ギターマンドリン部です！
ギターマンドリン部は今年も毎年恒例、食堂にて秋のミニコンサートを開催します！
今年は国内外問わず様々なアニメーション作品にまつわる曲をたくさん取り揃えました。老若男女問わずファンが多いディズニー作品・ジブリ作品、そして鳥取県出身の漫画家さんの作品であるあの国民的アニメのメインテーマ(これは当日のお楽しみ♪)も演奏します！
音楽が好きな方は勿論、マンドリンアンサンブルが気になる方・ディズニー作品やジブリ作品が好きな方・当日のお楽しみの正体が気になって仕方ない方、そんな皆様の御来場を心よりお待ちしております(^o^)



室内管弦楽団 @大学会館1階食堂 10/28

私たちは弦楽器・管楽器合わせて50人ほどの部員で日々、練習に取り組んでいます。今年の錦祭も、例年と同じくアンサンブルコンサートを行います。一度は聞いたことがあるような有名な曲を中心にプログラムを組んでいるので、あまりクラシックをお聞きにならない方にもお越しただけると幸いです。皆様に楽しんでいただけるよう精一杯演奏しますので、たくさんの方のご来場を心よりお待ちしております。模擬店では去年に引き続き白玉団子を販売しています。こちらも是非お立ち寄りください！



サブカルチャー研究会 @アレスコ棟262 10/28、10/29

サブカルチャー研究会では今年もゲーム大会を行います！
場所や時間はチラシをご覧ください！
ゲーム以外にもボードゲームやトランプ等、色々あるのでゲーム大会に参加しない人でも気軽に遊びに来て下さい！
部員一同心よりお待ちしております！



写真部 @アレスコ棟2F 2号館チュートリアル室1~8

今年も写真部は展覧会を企画しております。
普段あまり表に出る部活ではありませんが、部員たちは思い思いに作品制作に励んでおります。そんな日ごろの成果を、年に一度の展覧会という形でぜひ皆様にお届けしたいと思います。
個性的な部員たちの織り成すオリジナリティ溢れる作品群をぜひご覧になってほしいなど、そんな次第でございます。
お近くにお立ち寄りの際にはぜひご覧ください。



鳥取大学医学部錦祭

爆笑!

お笑いライブ2017

2017年10月28日(土)

場所 鳥取大学医学部記念講堂

開場 11:00

開演 11:30~12:30 入場無料!

(整理券配布 11:00から講堂入口にて)



東京ダイナマイト



バンビーノ



2700 改め ザ ツネハッチャン



メンバー

問い合わせ先 wmddn3d35xatjj6fn4kb@docomo.ne.jp

主催 鳥取大学中夜祭



鳥取大学医学部

第50回錦祭 講演会

千葉大学大学院医学研究院 診断推論学・総合診療科教授

生坂 政臣 先生

Ikusaka Masatomi

日時:

2017年10月29日

14:25~15:30

場所:

鳥取大学医学部 記念講堂

【講演者略歴】

- 1985年 鳥取大学医学部卒業
- 1989年 東京女子医科大学大学院修了
- 1990年 米国アイオワ大学家庭医療科レジデント
- 1993年 東京女子医科大学神経内科助手
- 1999年 聖マリアンナ医科大学総合診療内科講師
- 2003年 千葉大学大学院医学研究院
診断推論学・総合診療科教授

【業績】

- 著書
 - 『見逃し症例から学ぶ日常診療のヒットフォー』
 - 『めざせ! 外来診療の達人 - 外来カンファレンスで学ぶ診断推論』
 - 『外来診療の Uncommon Disease』
- 出演番組
 - 『総合診療医 ドクターG』 『首都圏ネットワーク』
 - 『林修の今でしょ! 講座 牛肉食べ分け術&大病のサイン』
- 監修番組
 - 『メディカルチーム レディ・ダ・ヴィンチの診断』 など

実行委員企画



ヨネギーズがやってくる！！

米子市の人気キャラクター、ヨネギーズが錦祭にやってきます！！
ふれあったり、一緒に写真を撮ったり、ヨネギーズと錦祭を楽しみましょう！
また鳥取大学のキャラクターのとりりんも来てくれます！
場所、時間 不定期に錦祭会場のどこかに登場するので探してみてください♪

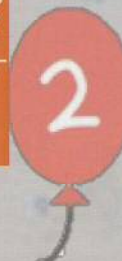

メイク・ア・ウィッシュ展示

メイク・ア・ウィッシュ オブ ジャパンは難病の子どもたちの夢の実現のお手伝いをするボランティア財団です。
夢をかなえ、生きる力や病氣と闘う勇気を持ってもらいたいと願って設立されました。活動をご紹介しますので、ぜひ足を運んでご覧ください。
場所：野外テント
日時：10月29日（日）



フォトアート

学生、先生方、地域の皆さんから集めた写真で大きなアートを作っています！！
目当てのあの子はどこにいる？私はどこかしら？みなさんでぜひぜひ探しに来てください！
日時10/28、29 9:00～17:00
場所アレスコ棟2階ヒポクラテスルーム



昨年のフォトアート↑

アレスコ棟2階ヒポクラテスルームは休憩所として解放しています！
ご自由にお使いください♪



立て看板コンテスト

全模擬店団体が参加する、素敵な立て看板コンテストを今年も開催します！
オリジナリティ溢れる看板に、ぜひ投票よろしくお願いします！
(投票箱は実行委員テント横に設置)



イベント情報

イベント情報

5

献血

今年も学校内での献血を実施します！
献血していただいた血液は、病気やけがで
輸血を必要としている患者さんのもとに届
けられます。

1人でも多くの命を救うため、ご協力よろ
しくお願い致します。

日時：10月28日 9:30～11:00、12:30～16:30
場所：記念講堂前

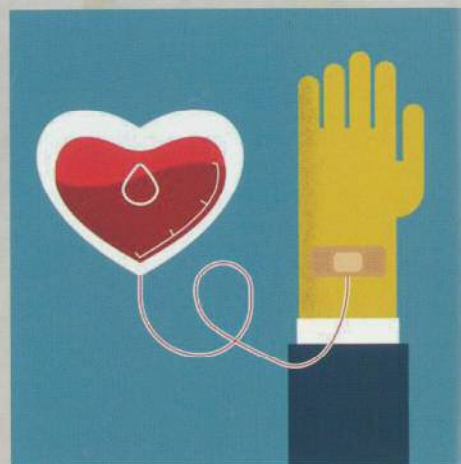

6

ピンクリボン運動

ピンクリボン運動とは乳がんについての正しい
知識を多くの人に知って頂き、その結果乳がん
から引き起こされる悲しみから一人でも多くの
人を守る活動です。

今年は乳がんに関心が高まった年でもあり、
ピンクリボン運動に参加させていただくことに
しました。
ポスター展示や募金活動も行いますので、ぜひ
一度足をお運びください！

日時：10月28、29日 9:00～17:00
場所：アレスコ棟211教室

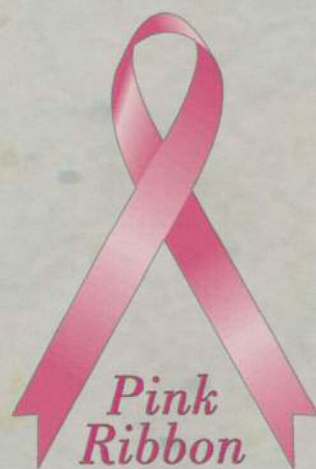

1. マイナースポーツ大会 ヘルスバレーボール

2. ちびっこ向け ミニスポーツ大会

体育祭局

【連絡先】

TEL: 080-4267-1929
Mail: yudaitaikusai
@gmail.com
体育祭局長 田中 悠大

こんにちは！体育祭局では毎年学生向けのマイナースポーツ大会と、ちびっこ向けのミニスポーツ大会を開催します！

ミニスポーツ大会

日時:10月29日(日) 10:00～12:00
場所:鳥取大学医学部体育館

小さい子が楽しめる様々なミニゲームが楽しめる、ミニゲームラリーを企画しています！参加してくれた子には素敵な景品も！！！！みんなで参加して一緒に楽しみましょう、(▽`)/

医学展示 2017

健康のためにあなたができること

場所：111教室 112教室 122教室

⇒図書館の隣にも入り口があります！

病気の予防ブース

身近な病気(糖尿病、メタボetc...)から深刻な病気(肺癌、胃癌、大腸癌、肝硬変etc...)まで、どうすれば予防できるのかを分かりやすく解説します！



脳健康ブース

不意におとずれる脳卒中や認知症

それらの病気がどのようなメカニズムで発生しているのか、またその対策を図やイラストを用いて紹介します！



災害と救命ブース

昨年の鳥取中部地震のように災害は突然やってきます。そのときあなたには何が出来るか、を知る一助に。

血圧計や骨密度計はもちろん、アルコールパッチテストや浦上先生直伝のアロマオイルも体験できます！

トリゴネコーヒーや非常食なども試食できるので休憩がてらお気軽にお立ち寄りください♪

ZENYA祭

@記念講堂 18:00

2017.10.27

Heaven And Hell

Date Sat-28th-Oct

Time open18:00 start18:30

Place 記念講堂

Produced by 中夜祭



KOUYASAS

2017

Ladies and gentlemen...

Are you ready??

10/29

OPEN 17:30

START 18:00



HEROES

合同コンサート 2017

メインステージ（医学部第2駐車場）
雨天時：記念講堂

鳥取大学医学部第50回錦祭

第11回 ふるさとコンサート



院内コンサート局では、毎年、錦祭に先立って、附属病院外来ロビーにて「ふるさとコンサート」を開催しています。

11回目の開催となる今回もたくさんのお客様、職員の皆さまにおこしいただきました。多くの学生ボランティアの協力、大学の音楽系部活動・サークルの演奏により、癒しのひとときをつくりあげることができました。